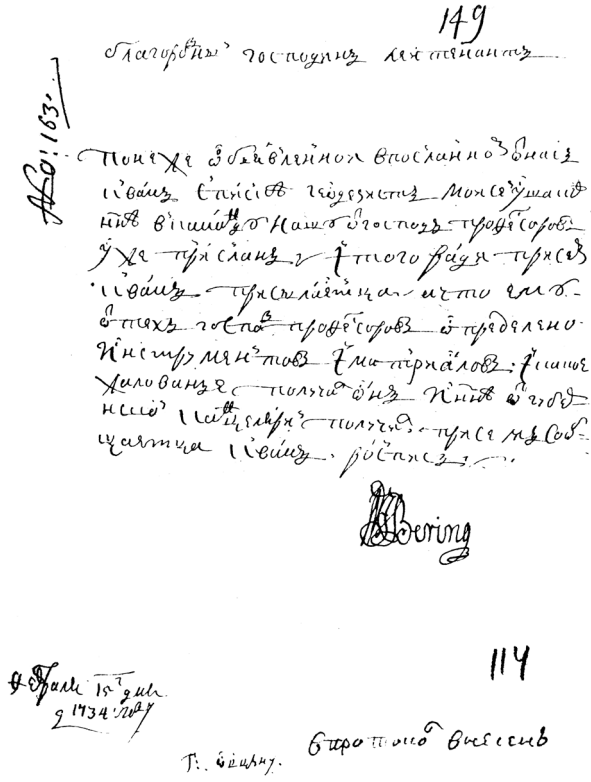

№ 1 — док. 19. Подпись Беринга под письмом к Овцыну (РГАВМФ, ф. 216, оп. 1, д. 10, л. 149)

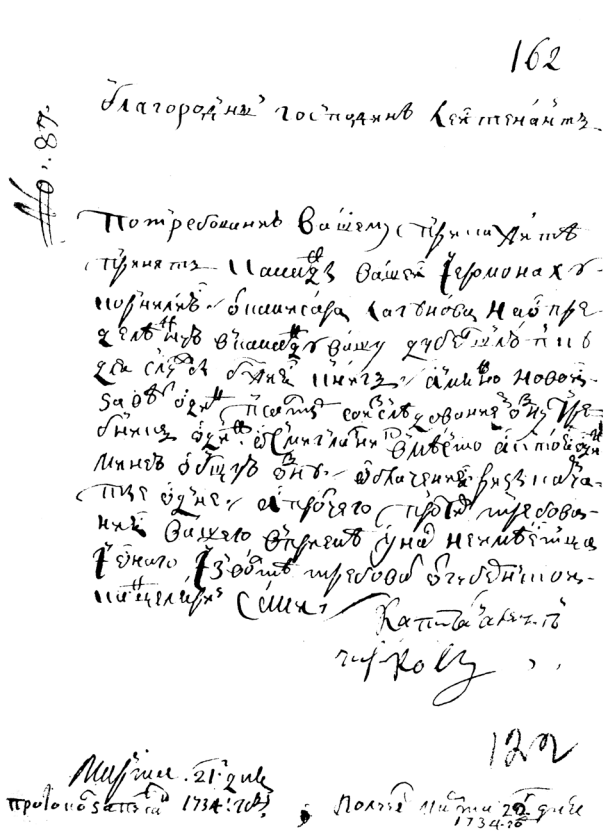

№ 2 — док. 32. Подпись Чирикова под письмом к Овцыну
(РГАВМФ, ф. 216, оп. 1, д. 10, л. 162)

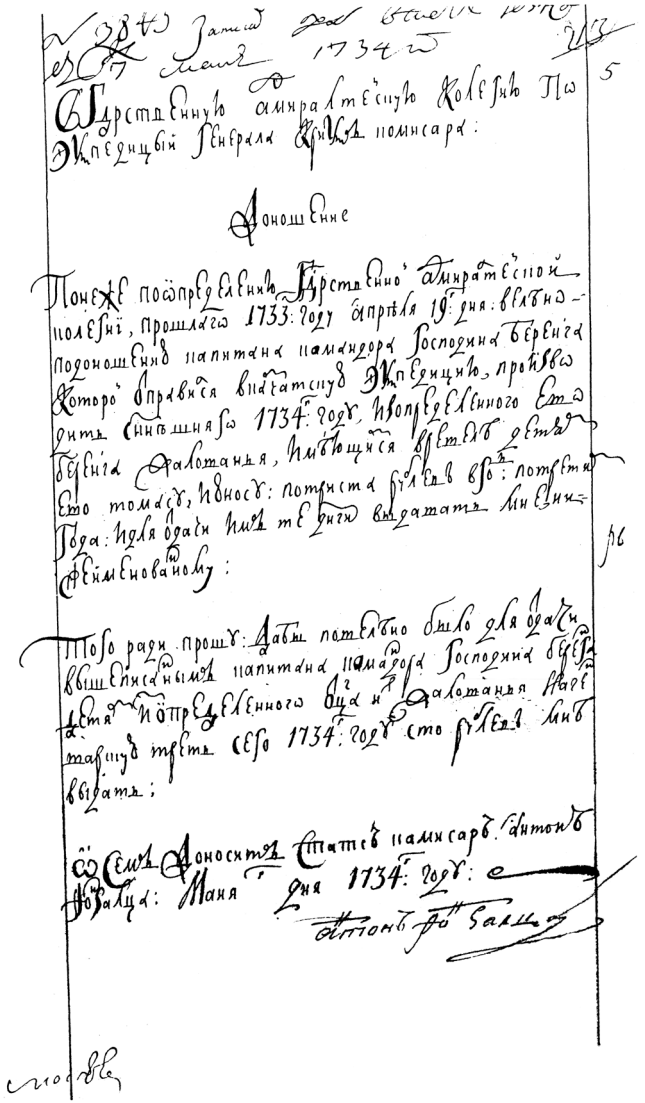

№ 3 — док. 38. Подпись Антона фон Зальца под доношением
о выдаче ему денег на содержание сыновей Беринга
(РГАВМФ, ф. 212, оп. 11, д. 667, л. 5)

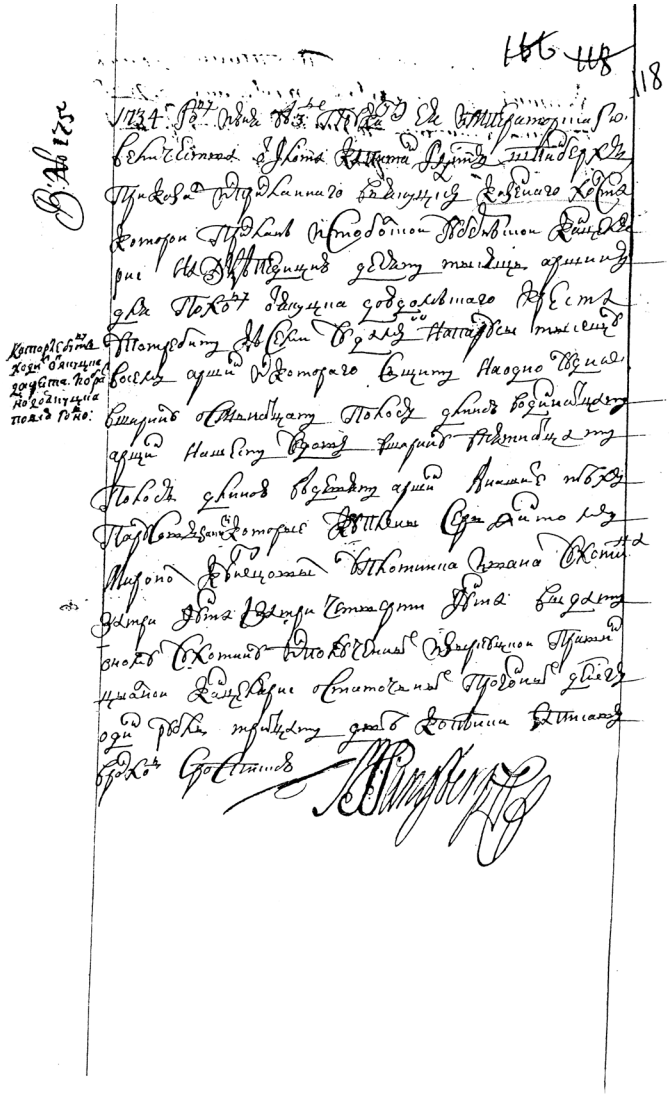

№ 4 — док. 43. Подпись Шпанберга под указом о шитье парусов (РГАВМФ, ф. 216, оп. 1, д. 30, л. 118)

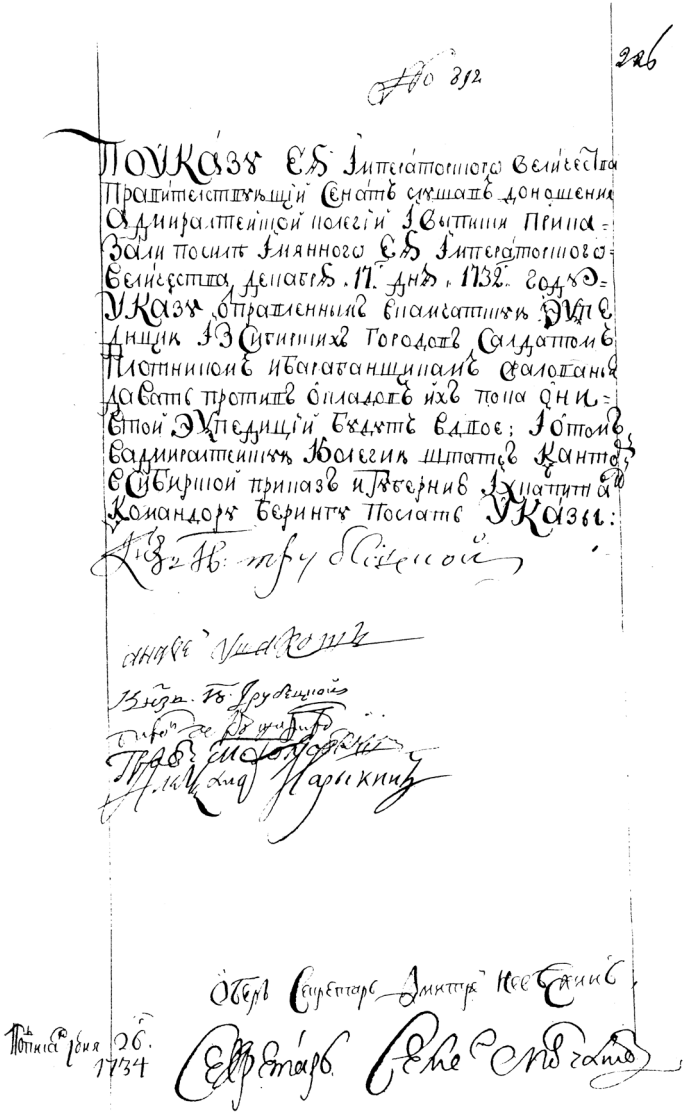

№ 5 — док. 52. Подписи сенаторов под указом о двойном жаловании в Камчатской экспедиции (РГАДА, ф. 248, оп. 33, кн. 2069, л. 226)

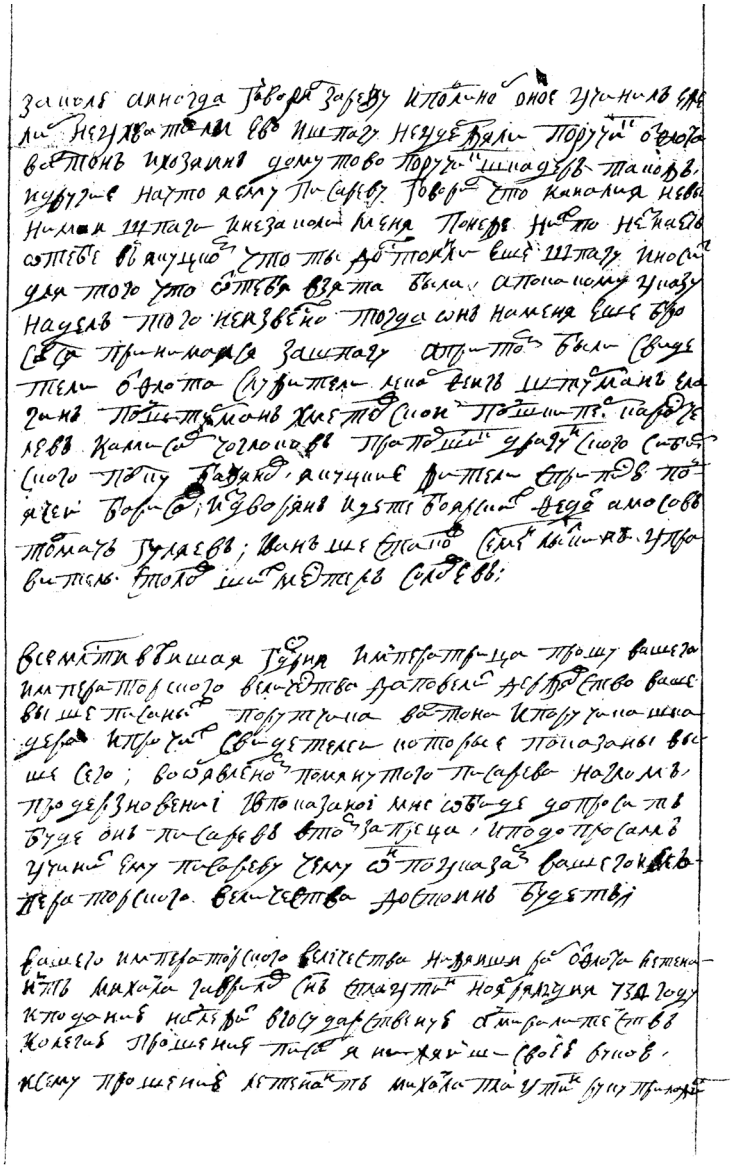

№ 6 — док. 68. Автограф Плаутина — донос на Скорнякова-Писарева (РГАВМФ, ф. 216, оп. 1, д. 15, л. 13 об)

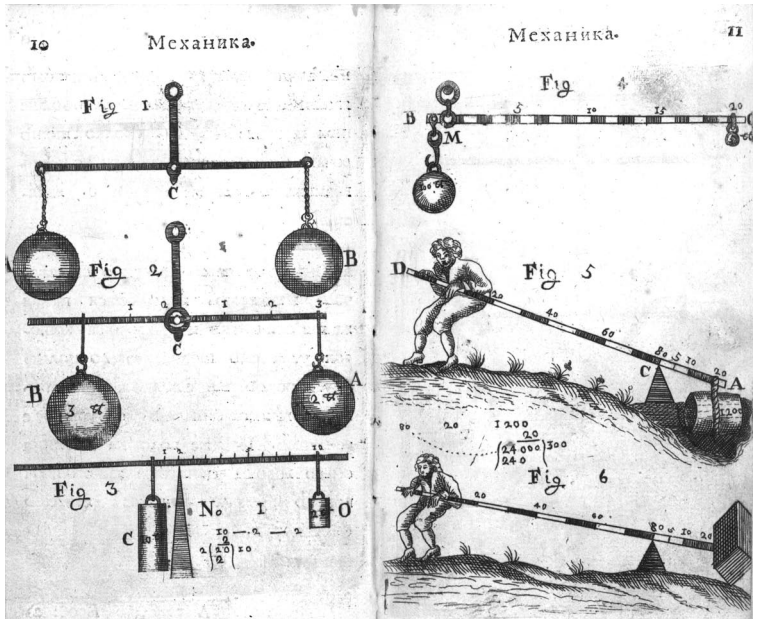

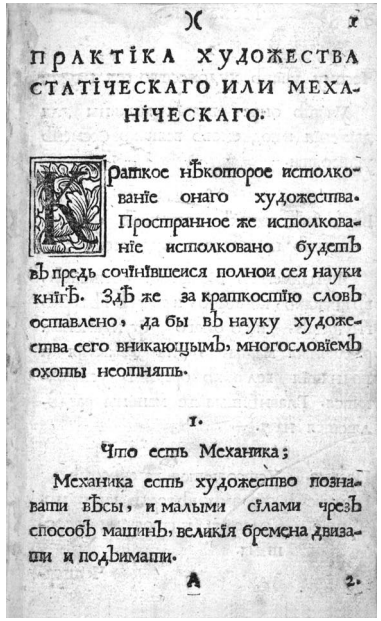

ПРАКТІКА ХУДОЖЕСТВА СТАТІЧЕСКАГО ИЛИ МЕХАНІЧЕСКАГО.

Краткое нѢкоторое исполкованїе онаго художества. Пространное же исполкованїе исполковано будетЪ въ предь сочнѢвшеися полнои сея науки книгѢ. ЗдѢ же за краткостїю словъ оставлено, да бы въ науку художества сего вникающымъ, многословїемъ охоты неотнять.

1.

Что есть Механика;

Механика есть художество познавати вѢсы, и малыми силами чрезъ способъ машинъ, великїя бремена двизати и подъимати.

А 2.

№ 7, 8 — к док. 69. «Изобретенная сия наука Статическая или Механика тщанием и трудами Господина Генерала Маэора и Лейбъгвардии Маэора и от Бамбардир Капитана Порутчика и Академии Президента, Григория Григориевича Скорнякова Писарева; в ползу требующим обучатися, напечатася в санктъпитербурхской академии, лета Господня 1722, февраля в 20 день», — 36 с., 20 гравированных «фигур»

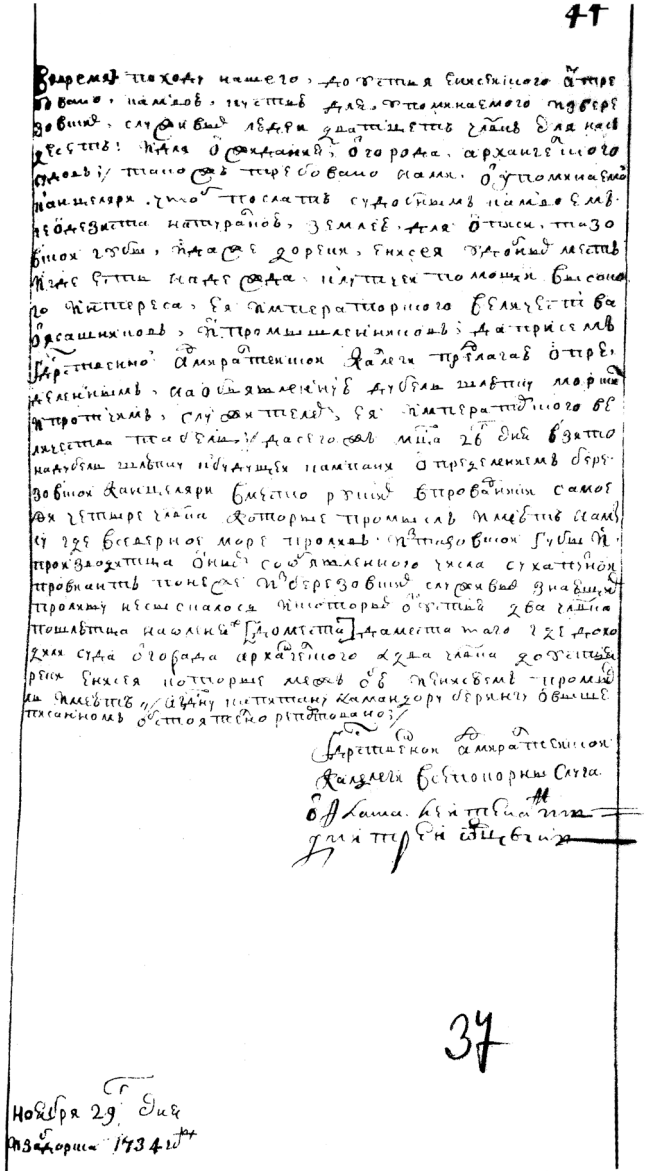

№ 9 — док. 73. Подпись Овцына под рапортом Адмиралтейств-коллегии (РГАВМФ, ф. 216, оп. 1, д. 7, л. 37)

№ 10 — к док. 76. Карта части Сибири от г. Якутска до Пенжинского моря Скорнякова-Писарева. 1734 г., копия В. Обухова, с описанием, в красках, 35,5 х 22,5 см. Подпись Г. Скорнякова-Писарева на обороте (РГАДА, ф. 248, оп. 160, д. 140; ранее: кн. 749, л. 582–583)

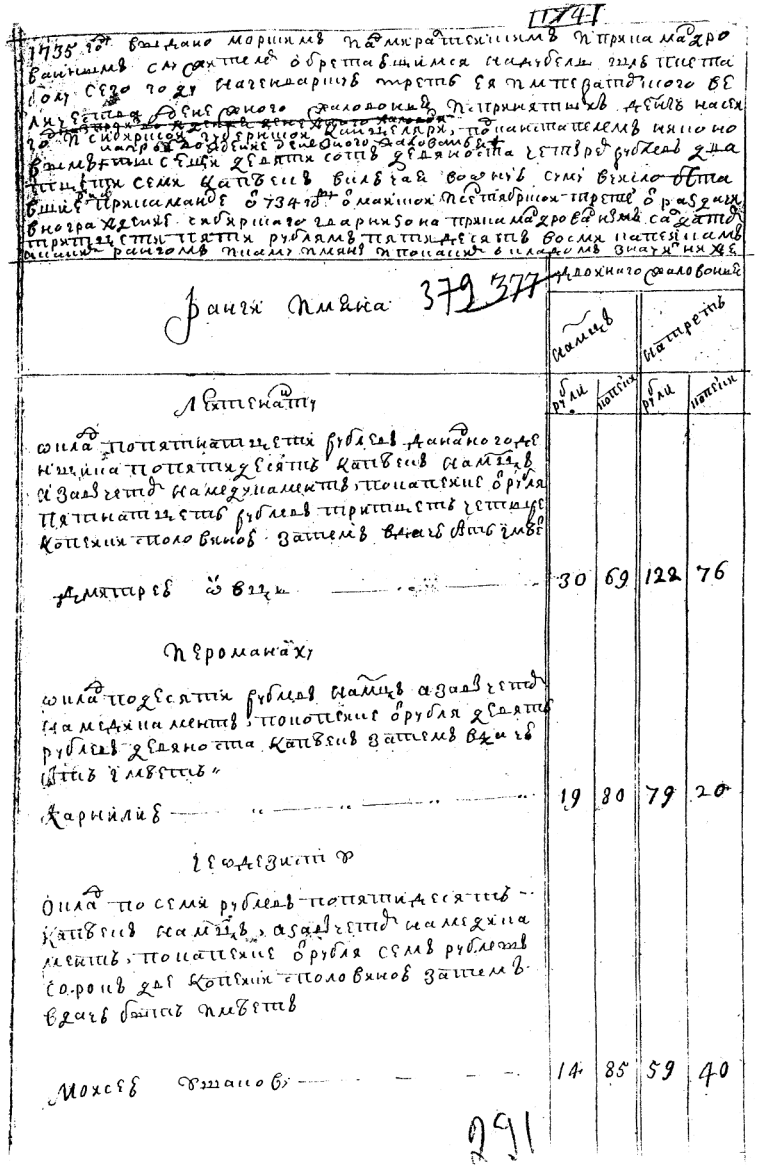

№ 11 — док. 80. Таблица выплаты жалования команде «Тобола» (РГАВМФ, ф. 216, оп. 1, д. 13, л. 291)

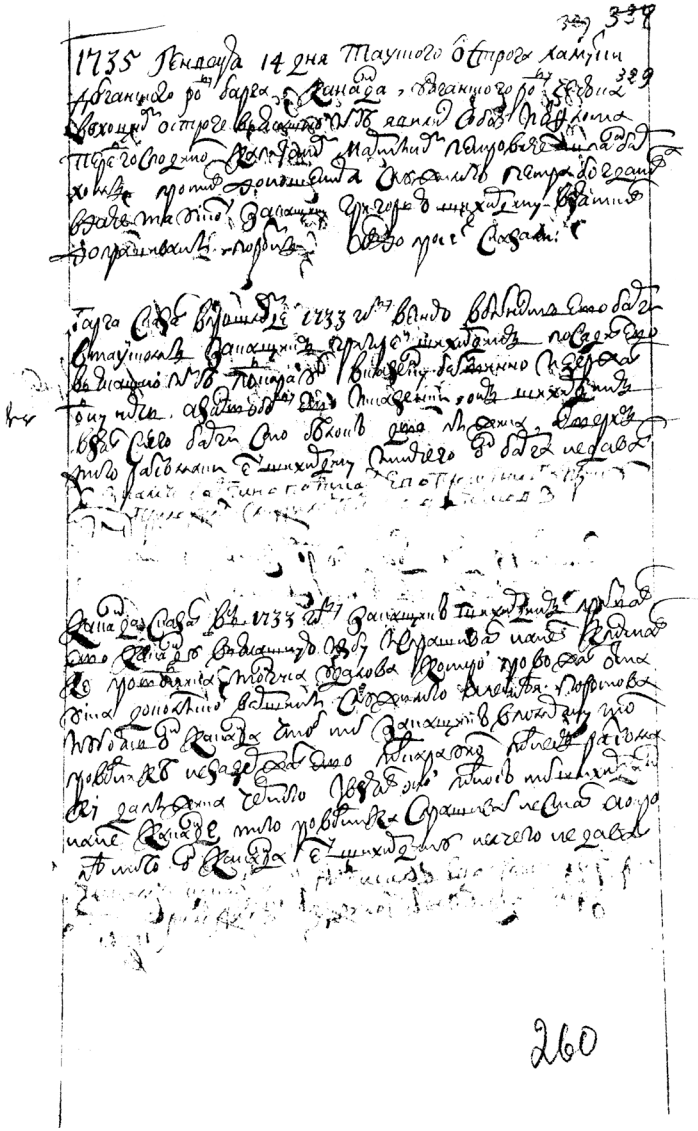

№ 12 — док. 82. Рисунки знамён оленных ламутов (РГАВМФ, ф. 216, оп. 1, д. 19, л. 260)

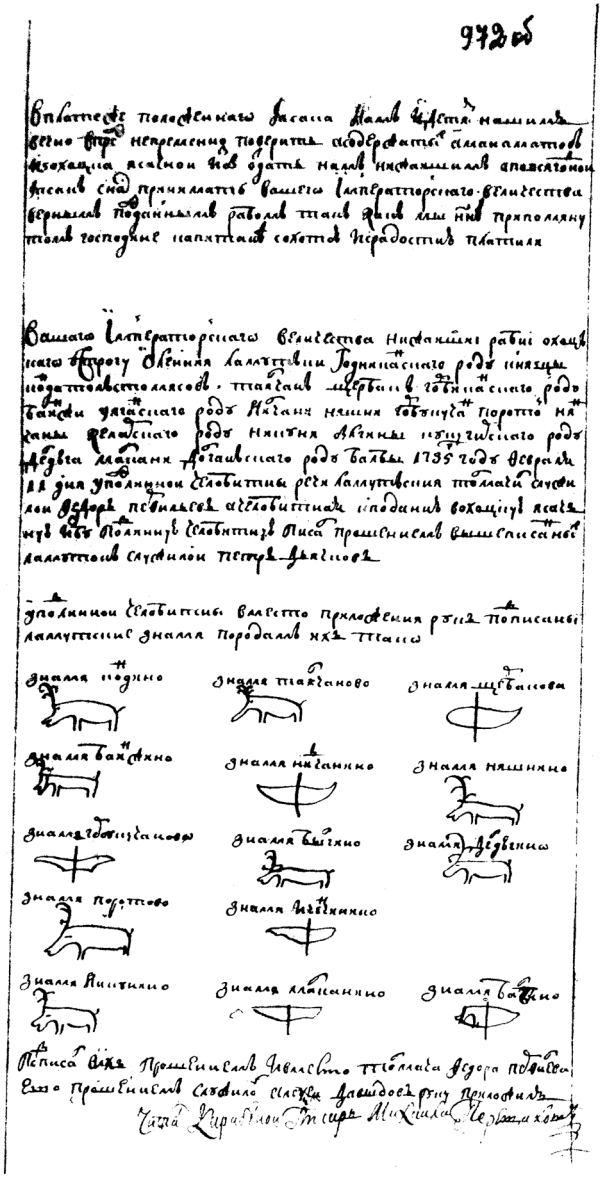

№ 13 — док. 90. Рисунки знамён ламутских племён под их челобитной и подпись писаря Перевалова (РГАВМФ, ф. 216, оп. 1, д. 24, л. 972 об)

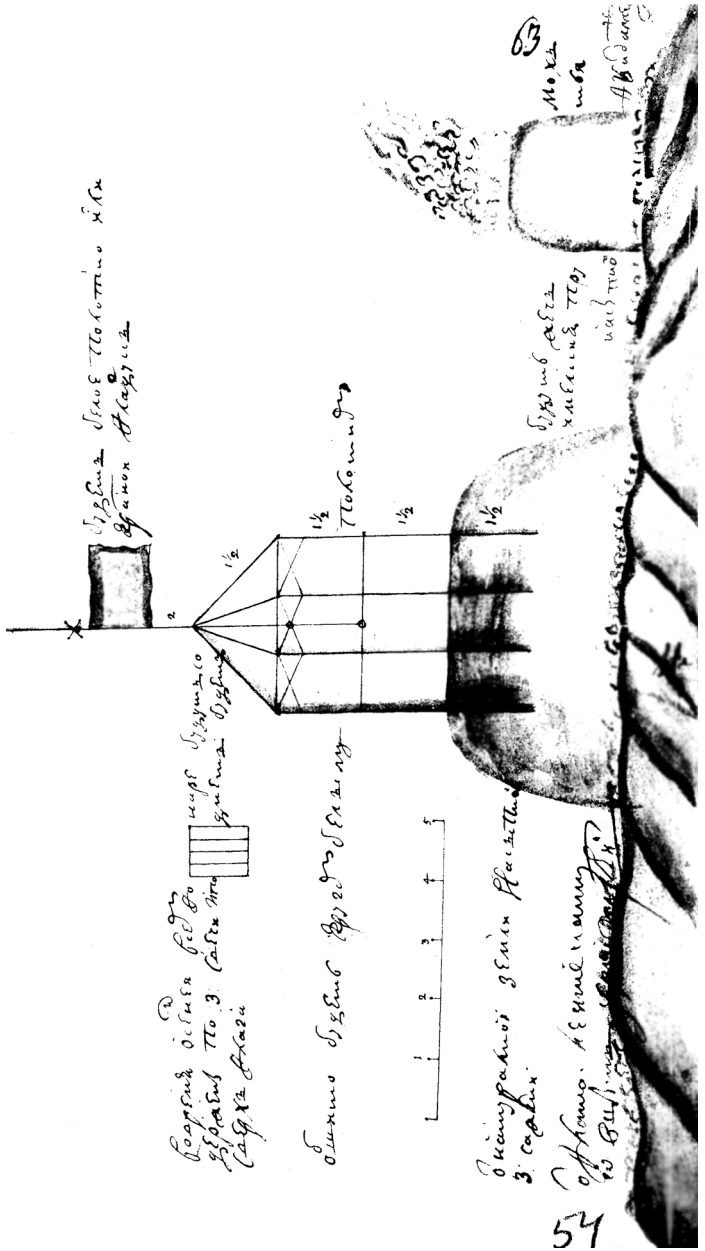

№ 14 — док. 98. Рисунок маяка Овцыным, акварель (РГАВМФ, ф. 216, оп. 1, д. 7, л. 54)

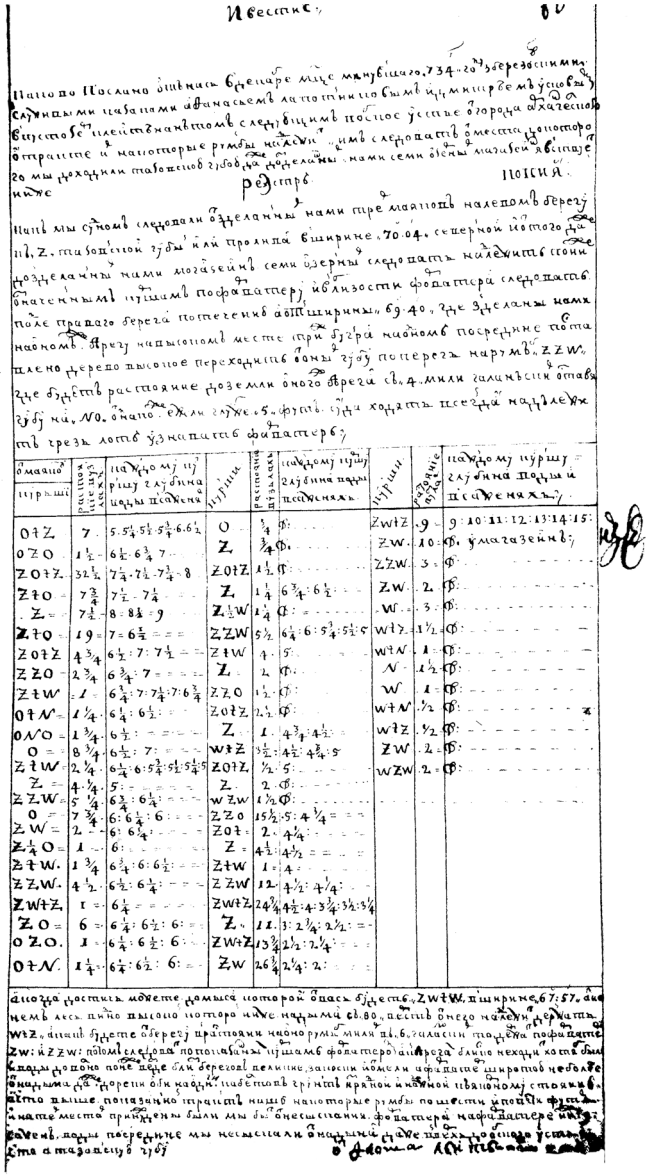

№ 15 — док. 98. Таблица координат маяков, поставленных Овцыным (РГАВМФ, ф. 216, оп. 1, д. 7, л. 57)

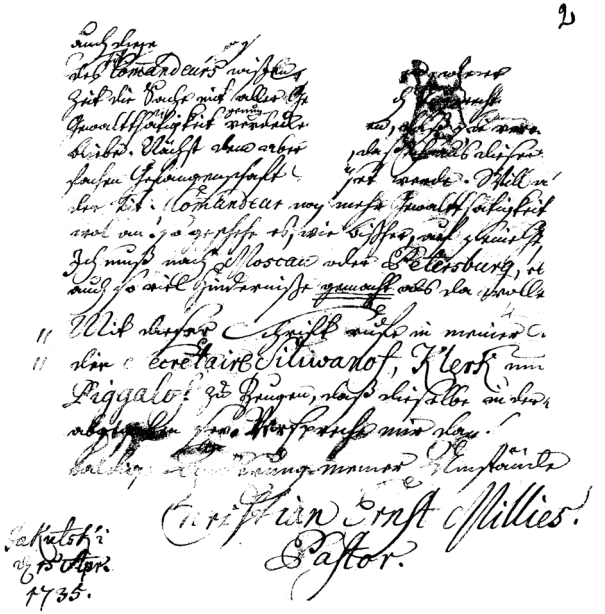

№ 16 — док. 99. Автограф пастора Миллиеса — его послание с жалобами в канцелярию Камчатской экспедиции (РГАДА, ф. 24, оп. 1, д. 100, л. 2)

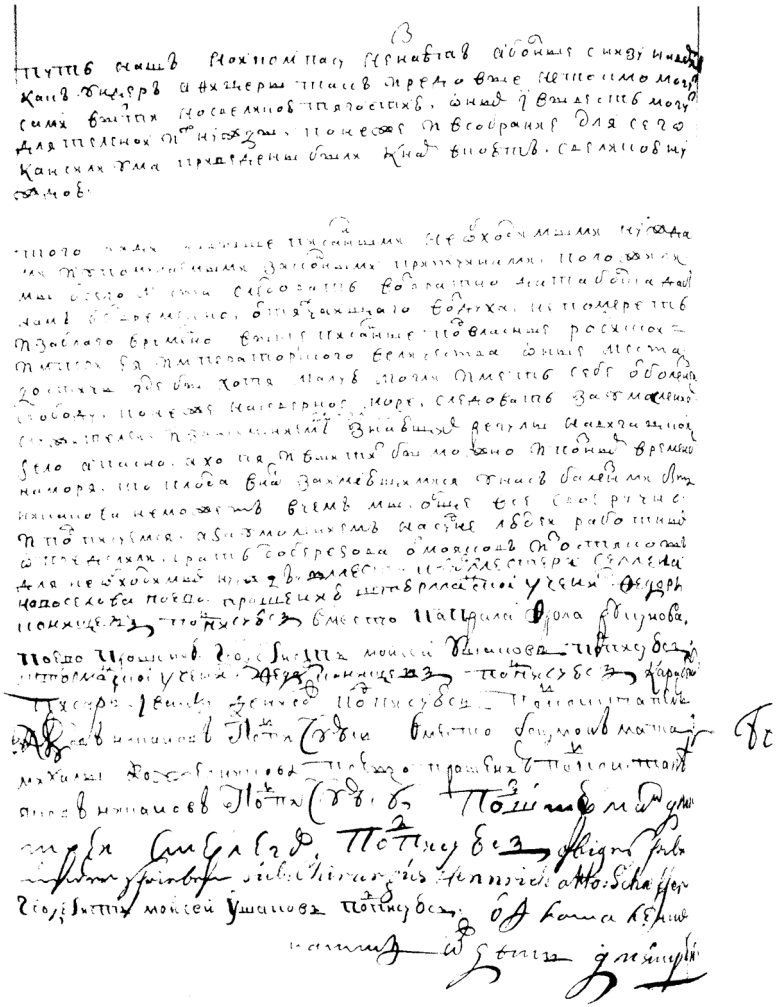

№ 17 — док. 108. Подписи участников консилиума дубель-шлюпки «Тобола» 1735 г. (РГАВМФ, ф. 216, оп. 1, д. 7, л. 99 об.)

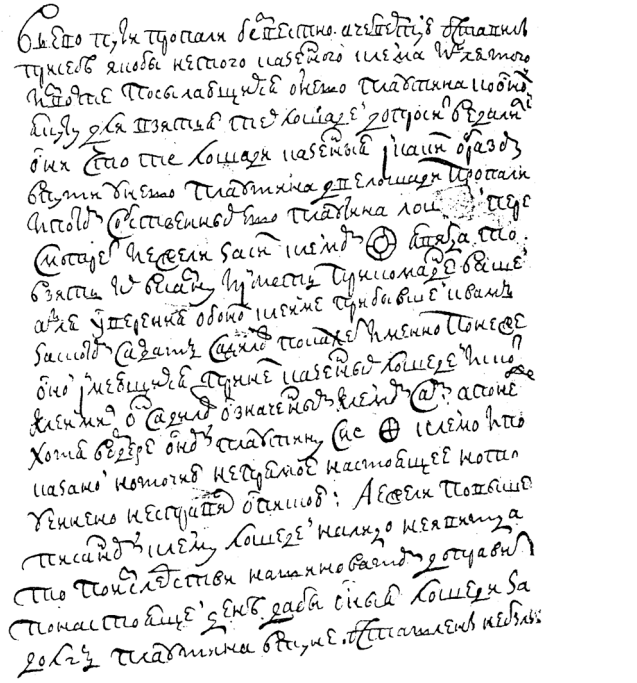

№ 18 — док. 114. Клейма Камчатской экспедиции для скота (РГАВМФ, ф. 216, оп. 1, д. 14, л. 66 об.)

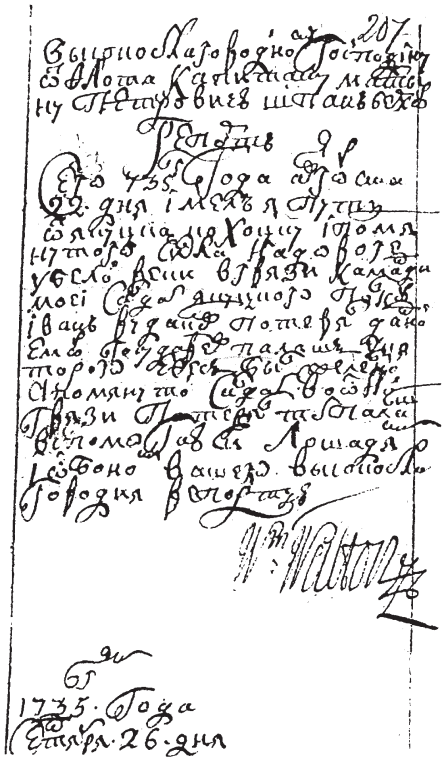

№ 19 — док. 123. Подпись Вальтона под рапортом Шпанбергу (РГАВМФ, ф. 216, оп. 1, д. 14, л. 207)

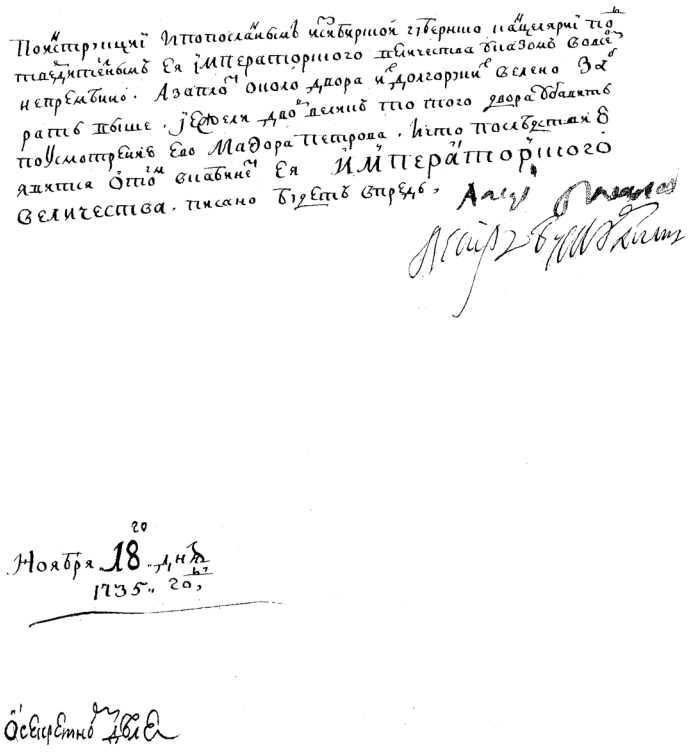

№ 20 — док. 136. Подписи Плещеева и Бутурлина под доношением Кабинету (РГАДА, ф. 6, оп. 1, д. 173, л. 13)

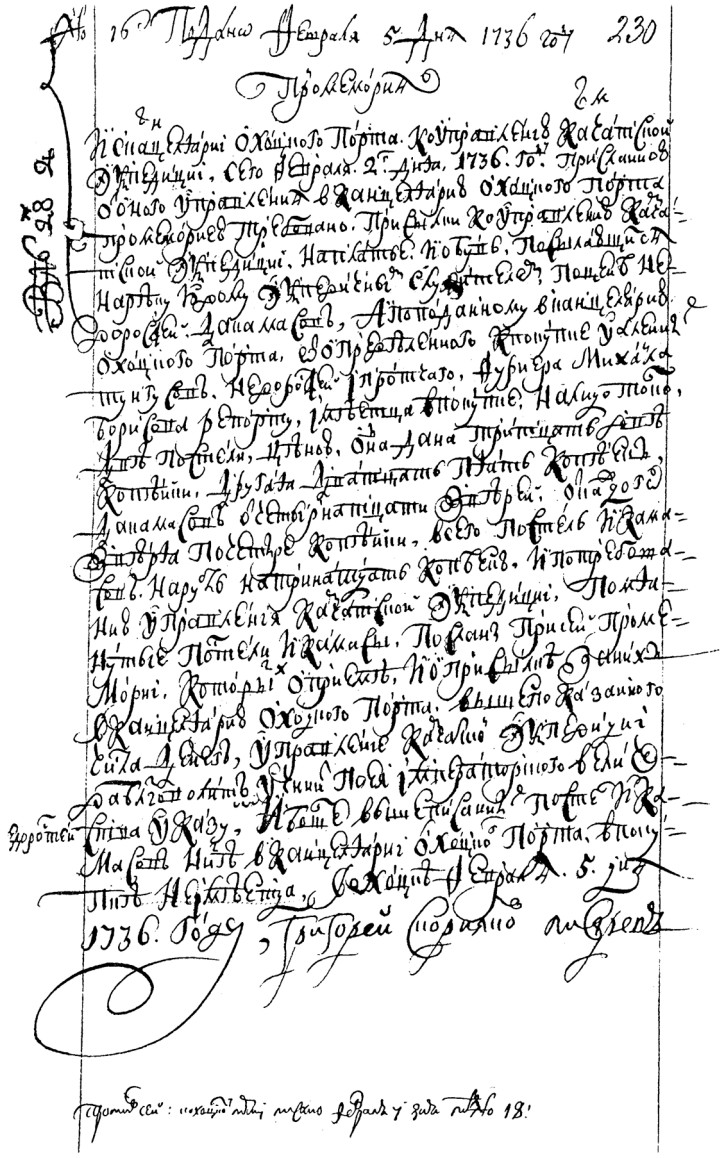

№ 21 — док. 152. Подпись Скорнякова-Писарева под промеморией Шпанбергу (РГАВМФ, ф. 216, оп. 1, д. 14, л. 230)

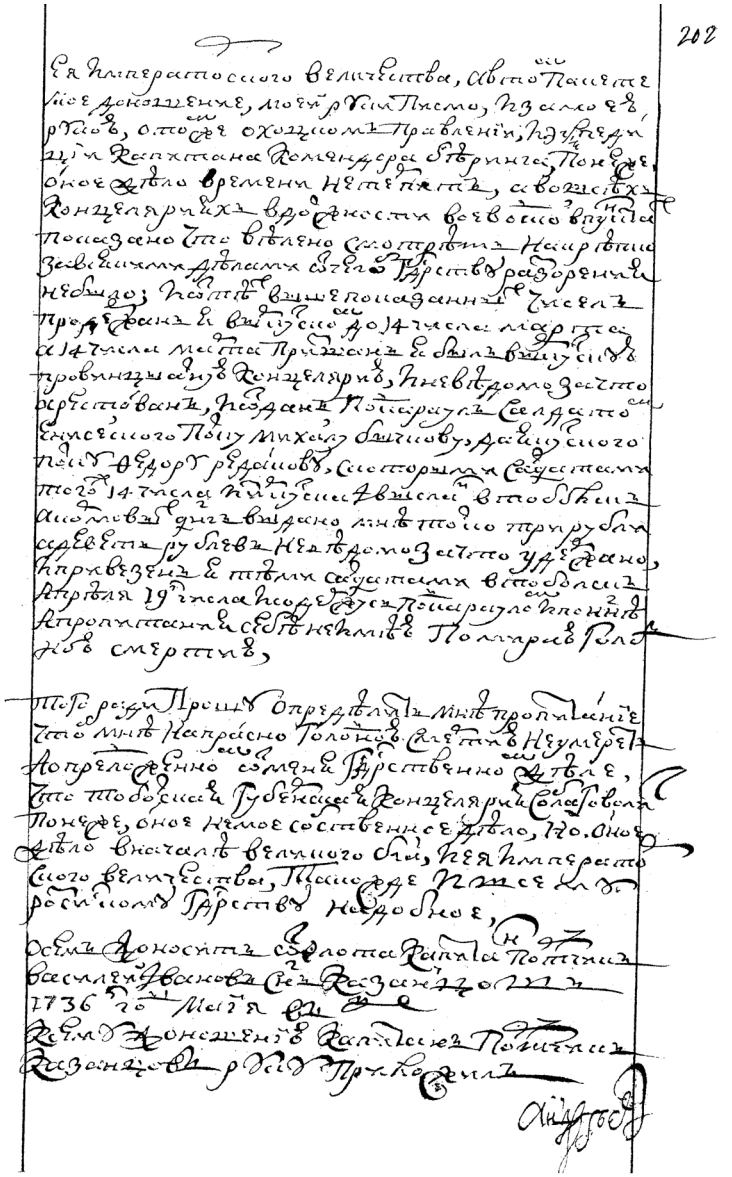

№ 22 — док. 167. Автограф Казанцева — его доношение в Сибирскую губернскую канцелярию (РГАДА, ф. 248, кн. 7312, л. 202)

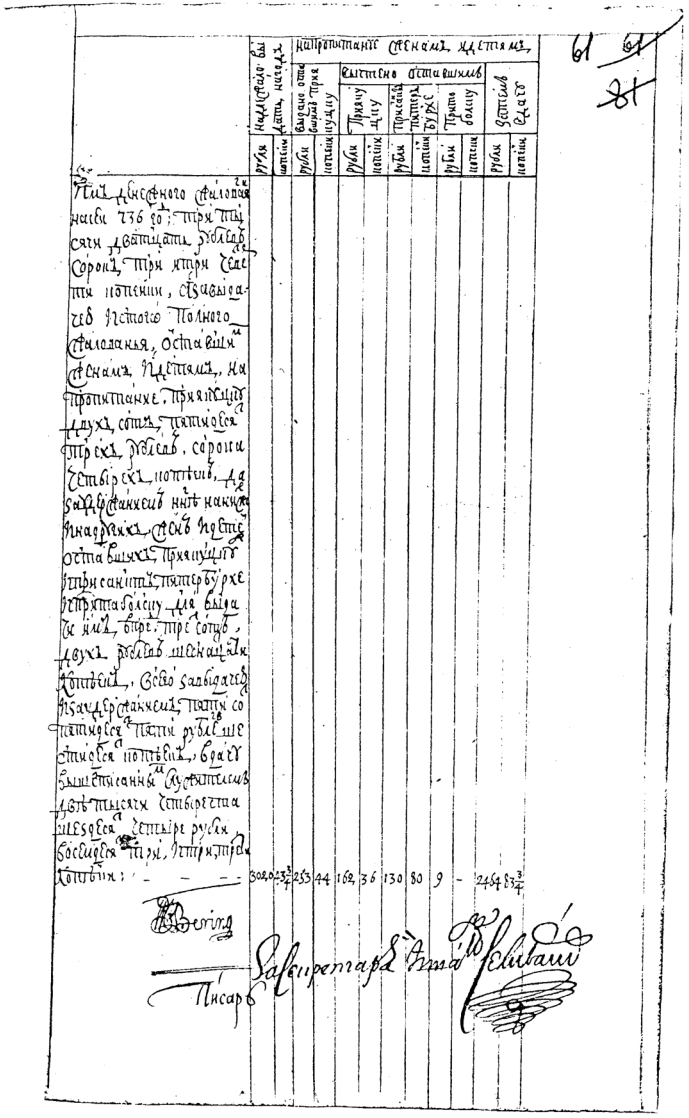

№ 23 — док. 175. Фрагмент таблицы выдачи жалования команде (РГАВМФ, ф. 216, оп. 1, д. 30, л. 61)

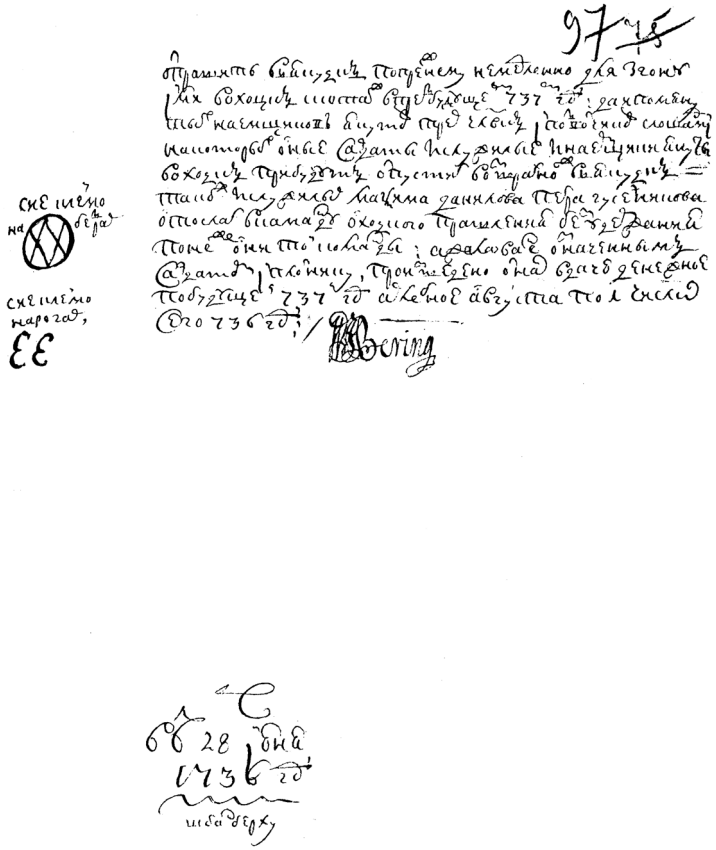

№ 24 — док. 183. Рисунки клейм для скота Камчатской экспедиции (РГАВМФ, ф. 216, оп. 1, д. 12, л. 97).

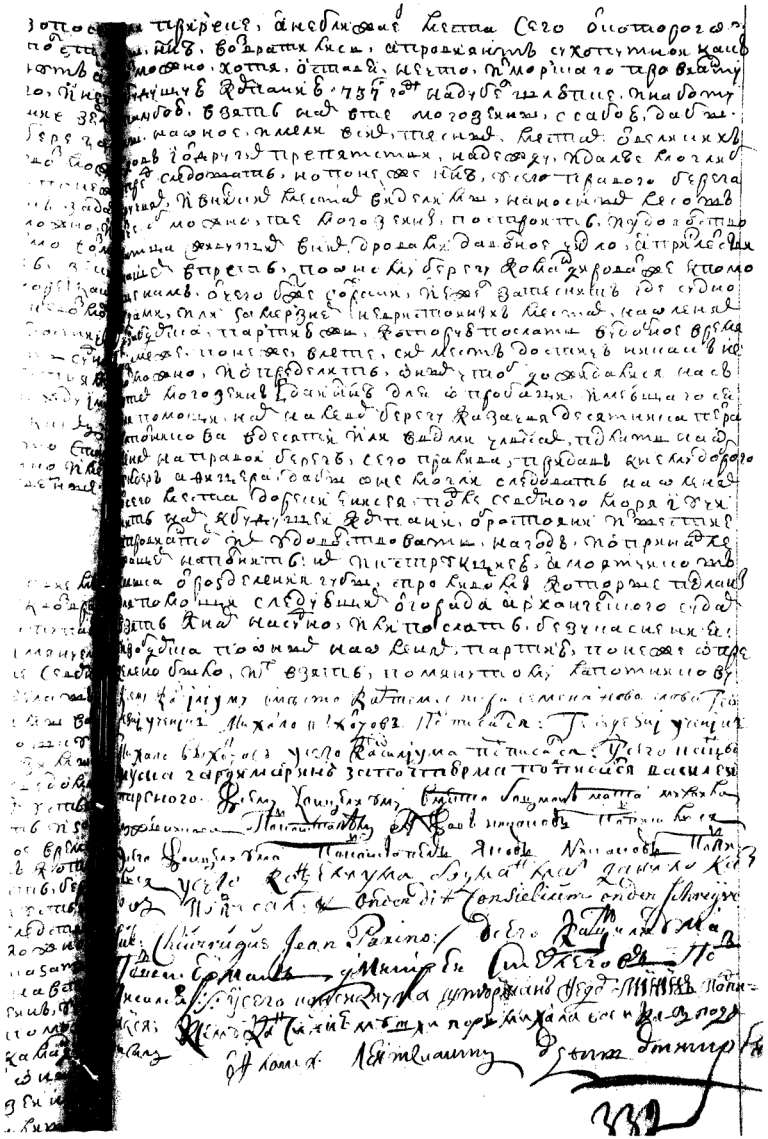

№ 25 — док. 202. Подписи участников консилиума дубель-шлюпки «Тобола» 1736 г. (РГАВМФ, ф. 216, оп. 1, д. 7, л. 332)

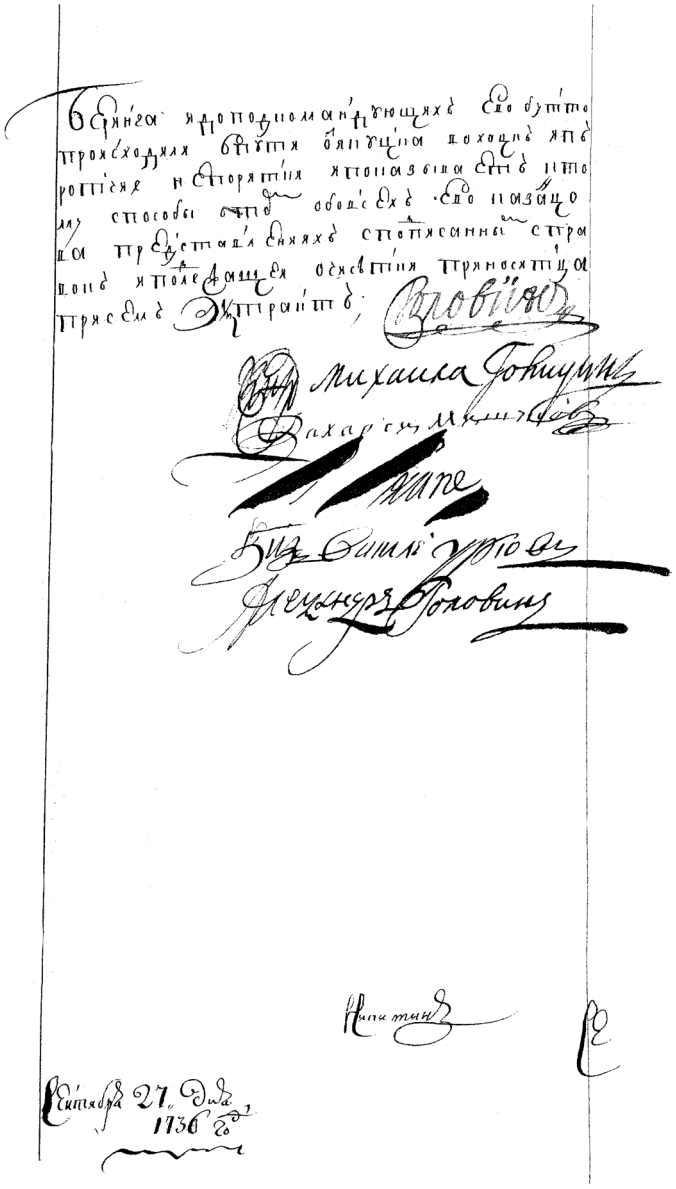

№ 26 — док. 223. Подписи адмиралтейцев под их мнением о чертежах Казанцева (РГАДА, ф. 248, кн. 7312, л. 259 об.)

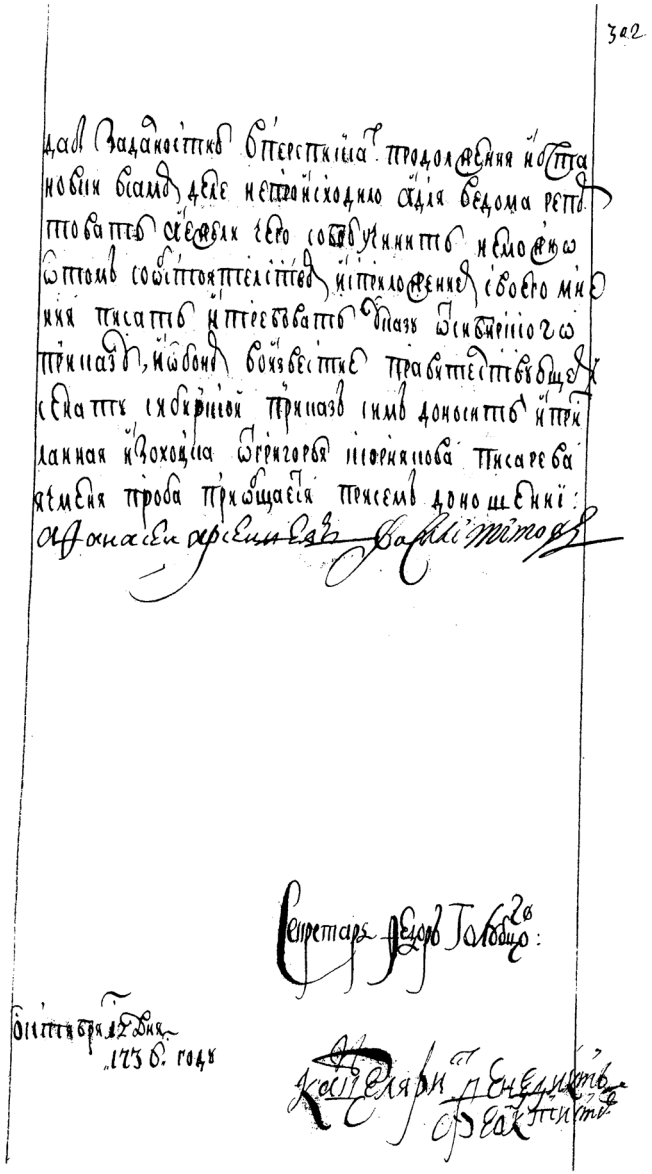

№ 27 — док. 228. Подписи под доношением Сибирского приказа (РГАДА, ф. 248, кн. 7312, л. 302)

№ 28 — к док. 228. Конвертик с зёрнами ячменя, присланный Скорняковым-Писаревым в Сибирский приказ (РГАДА, ф. 248, кн. 7312, между л. 301 об. и 302)

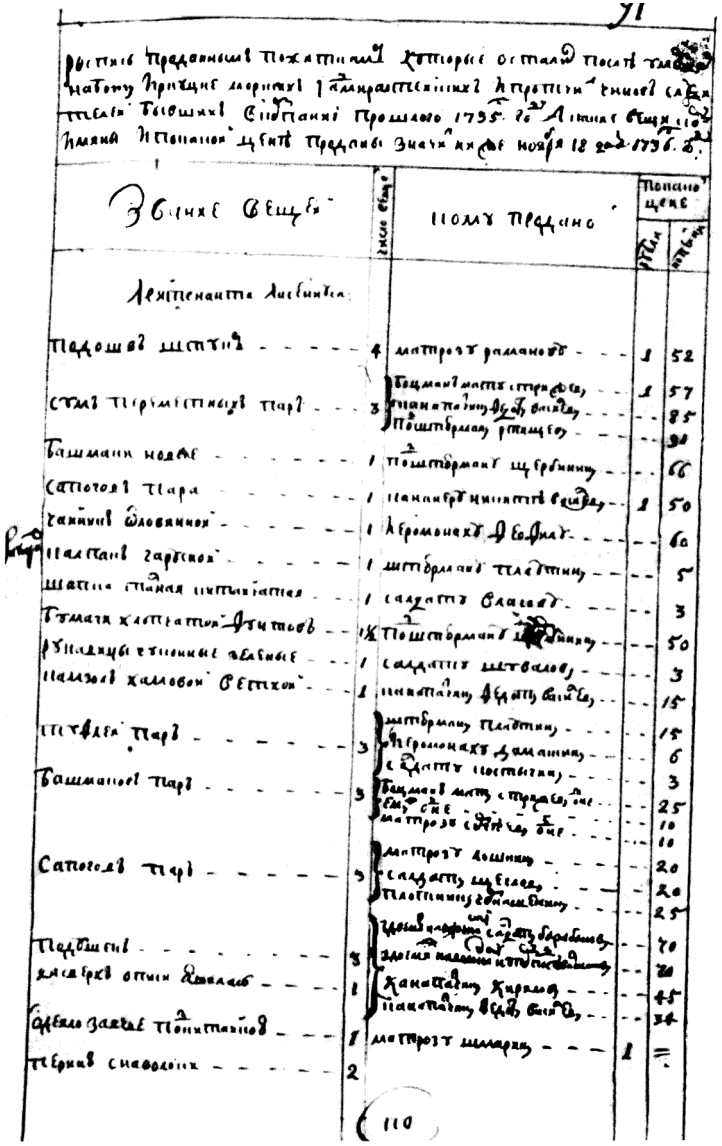

№ 29 — док. 237. Первый лист из росписи проданных с аукциона вещей умерших членов команды «Иркутска» (РГАВМФ, ф. 216, оп. 1, д. 24, л. 91)

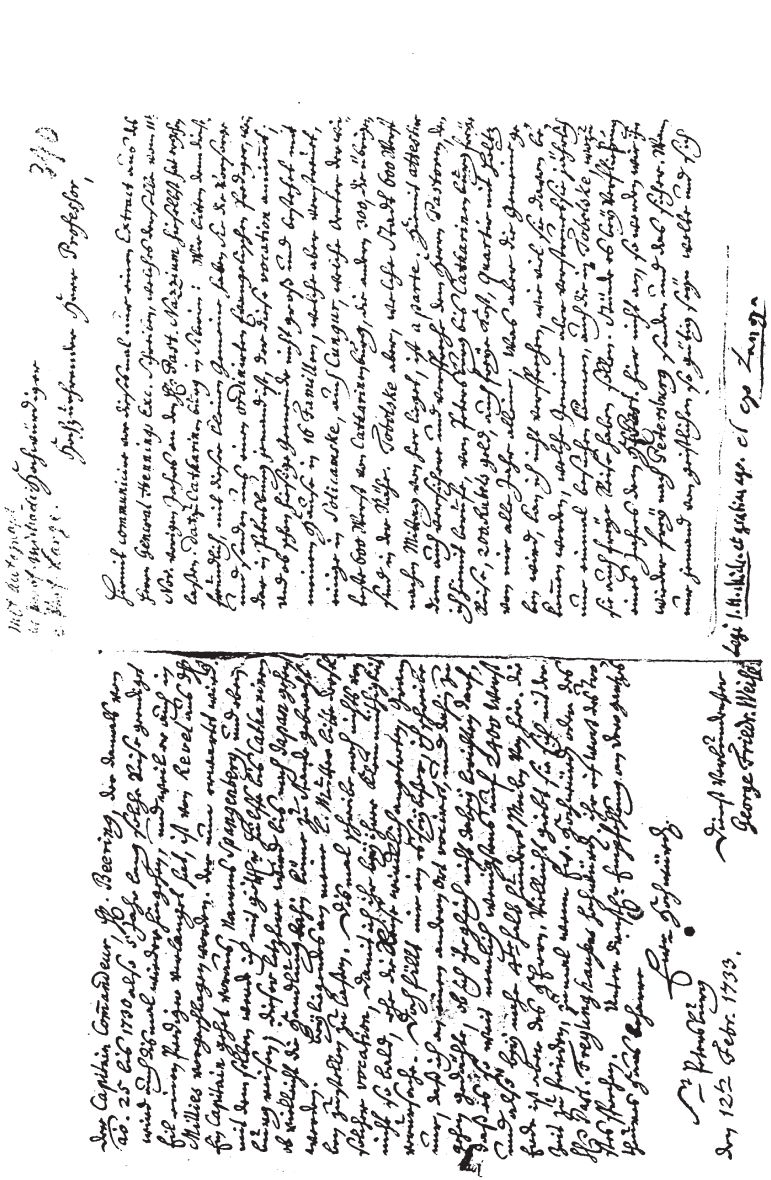

№ 30 — док. 243 доп. Подпись пастора Вейзе под его письмом доктору Франке (Staatsbibliotek Berlin, фонд А.Г. Франке, Stab/F 28/40:16, л. 391 об.)